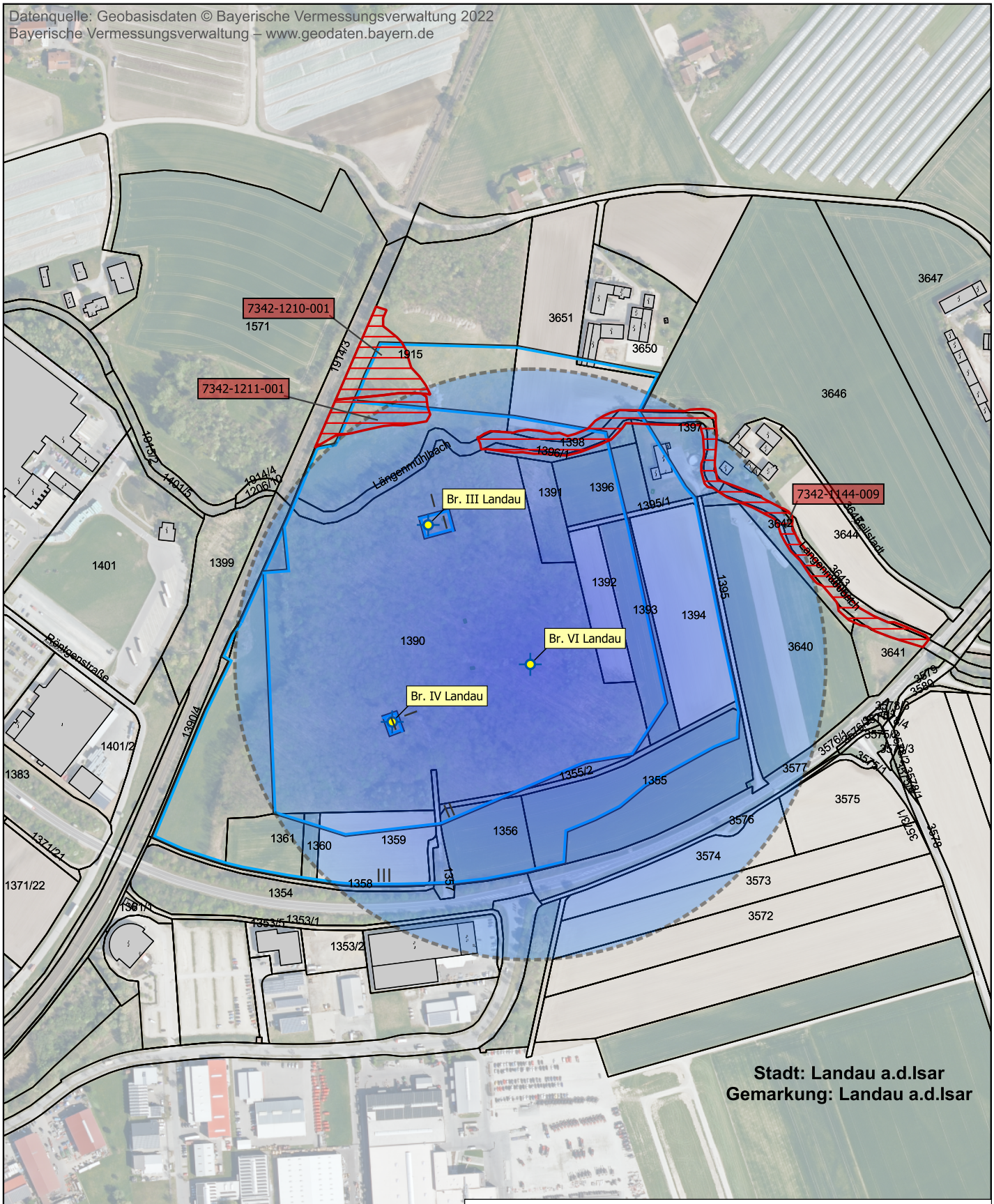

Brunnen (Tertärer Grundwasserleiter, zur Trinkwasserversorgung genutzt)

Reichweite des abgesenkten Druckwasserspiegels im tieferen tertiären Grundwasserleiter des Brunnen VI nach Kussakin

Wasserschutzgebiet für die Brunnen III und IV (mit Verordnung vom 05.08.1987 festgesetzt)

Biotopkartierung Flachland mit Angabe der Biotophaupt Nr. und der Teilflächen Nr.

Projekt:	Grundwasserförderung aus dem Brunnen VI Vorprüfung der Notwendigkeit einer UVP
Auftraggeber:	Stadtwerke Landau a.d.Isar

Anlage 3

Reichweite des abgesenkten Druckwasserspiegels des Brunnen VI nach Kussakin

Maßstab: 1:5.000

Datum: 07/2022

Proj.-Nr.: I1132.A-wr

IGWU GMBH

Ingenieurbüro für Grundwasser und Umweltfragen

Bahnhofstr. 22 · 85570 Markt Schwaben
Tel. 08121/45937 · Fax 08121/45923
IGwU.GmbH@t-online.de · www.igwu-gmbh.de