

Wasserkraftanlage F. Mitterfelner Übersicht M1:100

Schnitt 1-1 M1:100

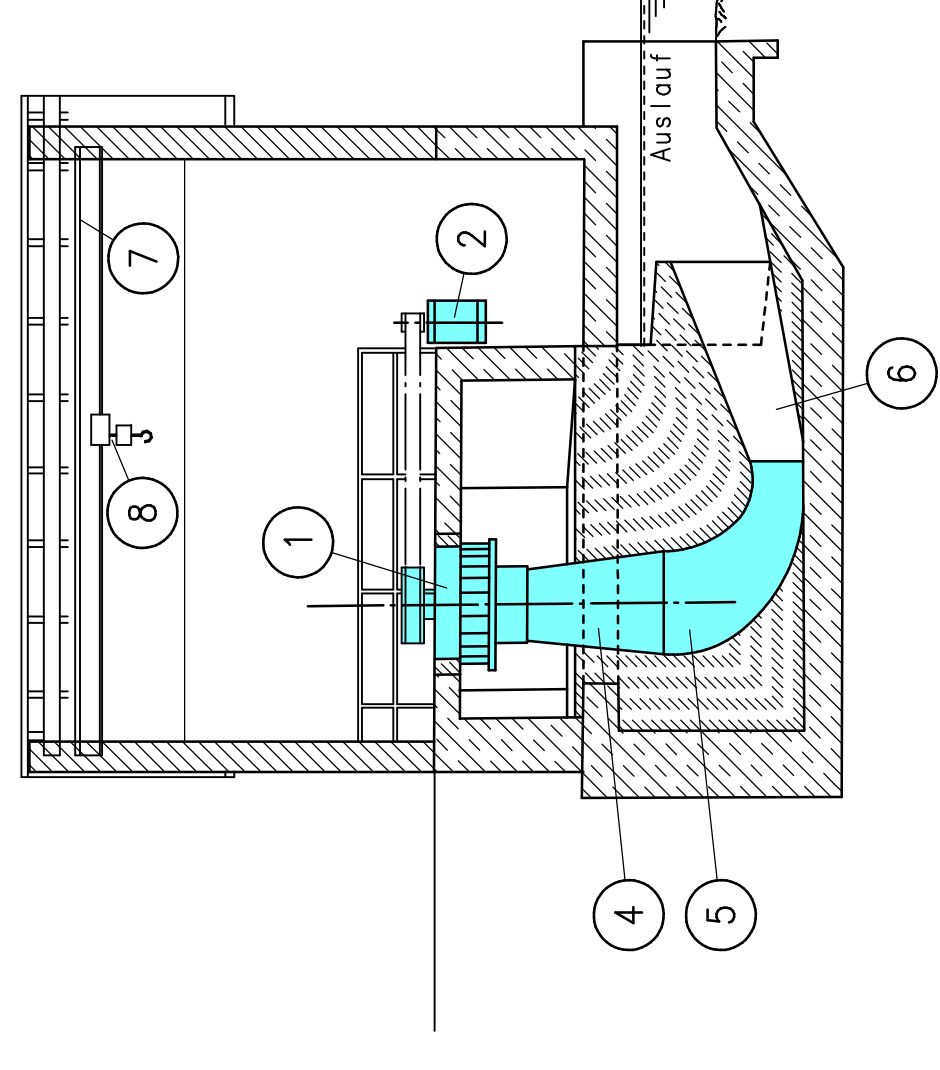

Schnitt 2-2 M1:100

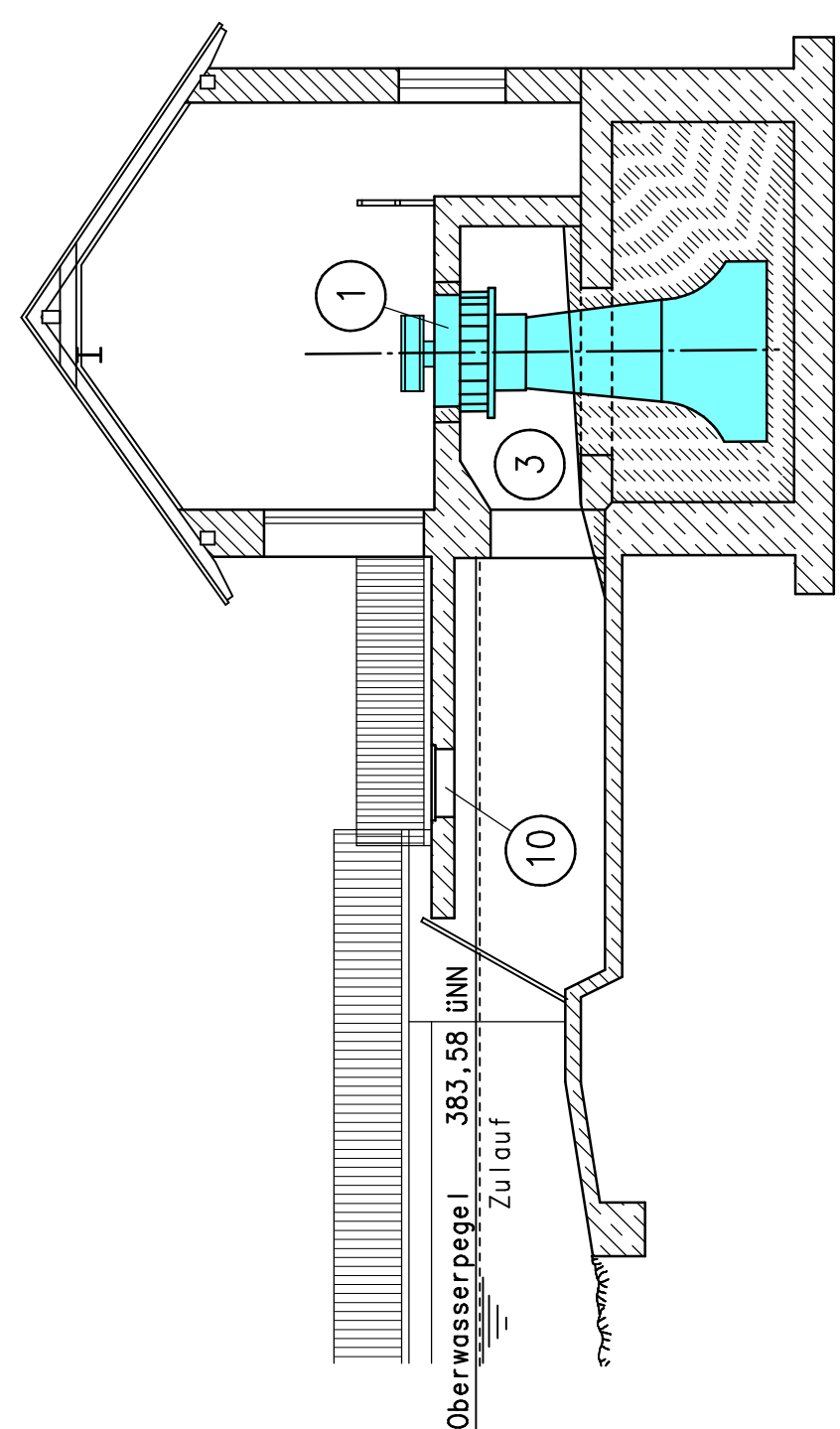

- 1 Turbine
- 2 Generator
- 3 Spiralkammer
- 4 Saugrohr-Konus
- 5 Saugrohr-Krümmung
- 6 Saugrohr-Auslaufteil
- 7 Stahlträger
- 8 Flaschenzug
- 9 Montageplatz
- 10 Einstieg

Grundriss Turbinenhaus M1:100

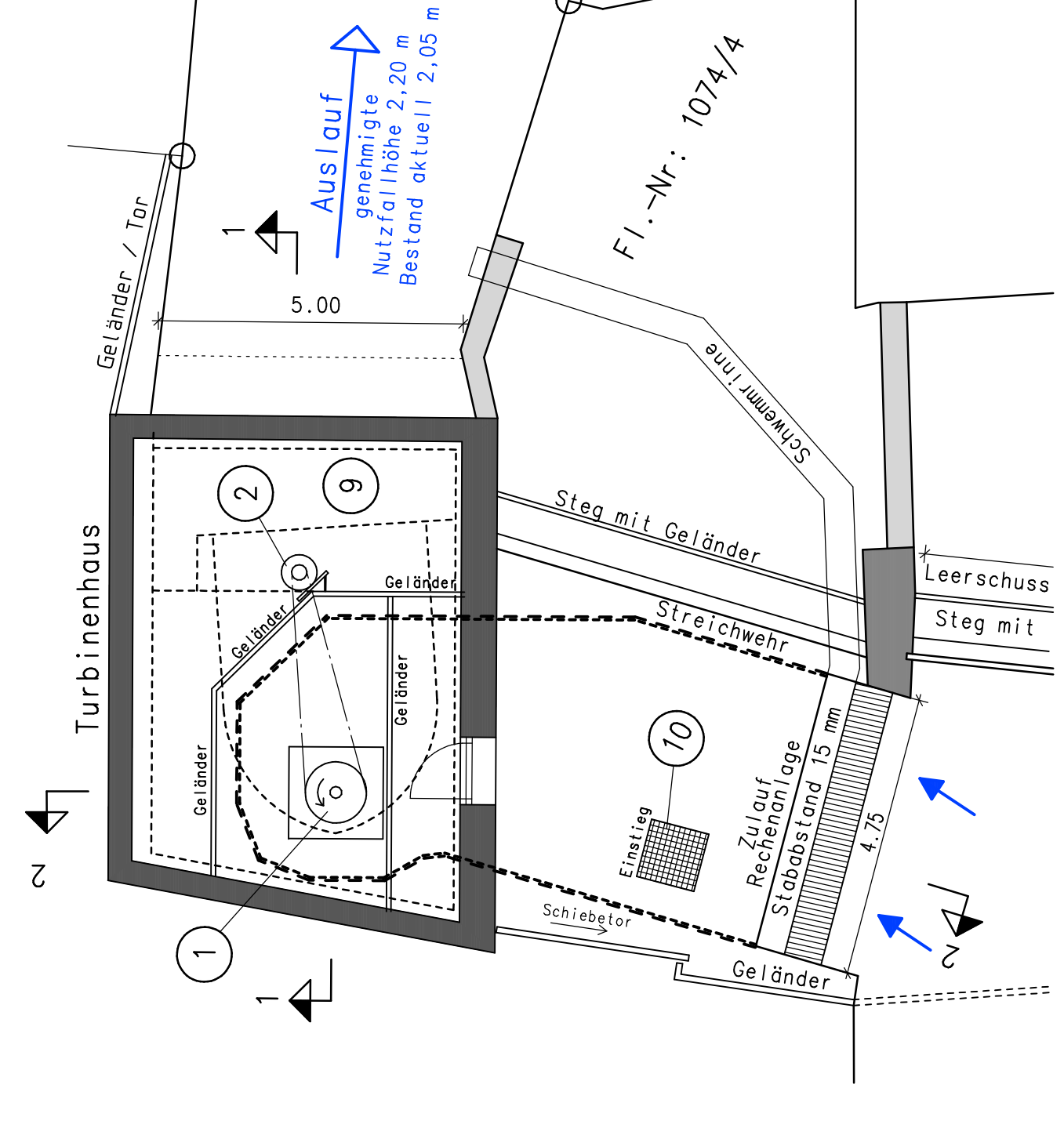

Lageplan M1:250



Auszug aus dem Katasterwerk im Maßstab 1:250
 Gemarkung Oberhausen, Katasteramt Lohr, 08.12.2009
 Die Erstellung von Auszügen aus dem Katasterwerk ist der des Katasteramtes vorbehalten.
 Die Verantwortung für die Richtigkeit der Angaben liegt bei dem Auftraggeber.
 Die Verantwortung für die Richtigkeit der Angaben liegt bei dem Auftraggeber.
 Die Verantwortung für die Richtigkeit der Angaben liegt bei dem Auftraggeber.
 Die Verantwortung für die Richtigkeit der Angaben liegt bei dem Auftraggeber.

Luftbild M1:250

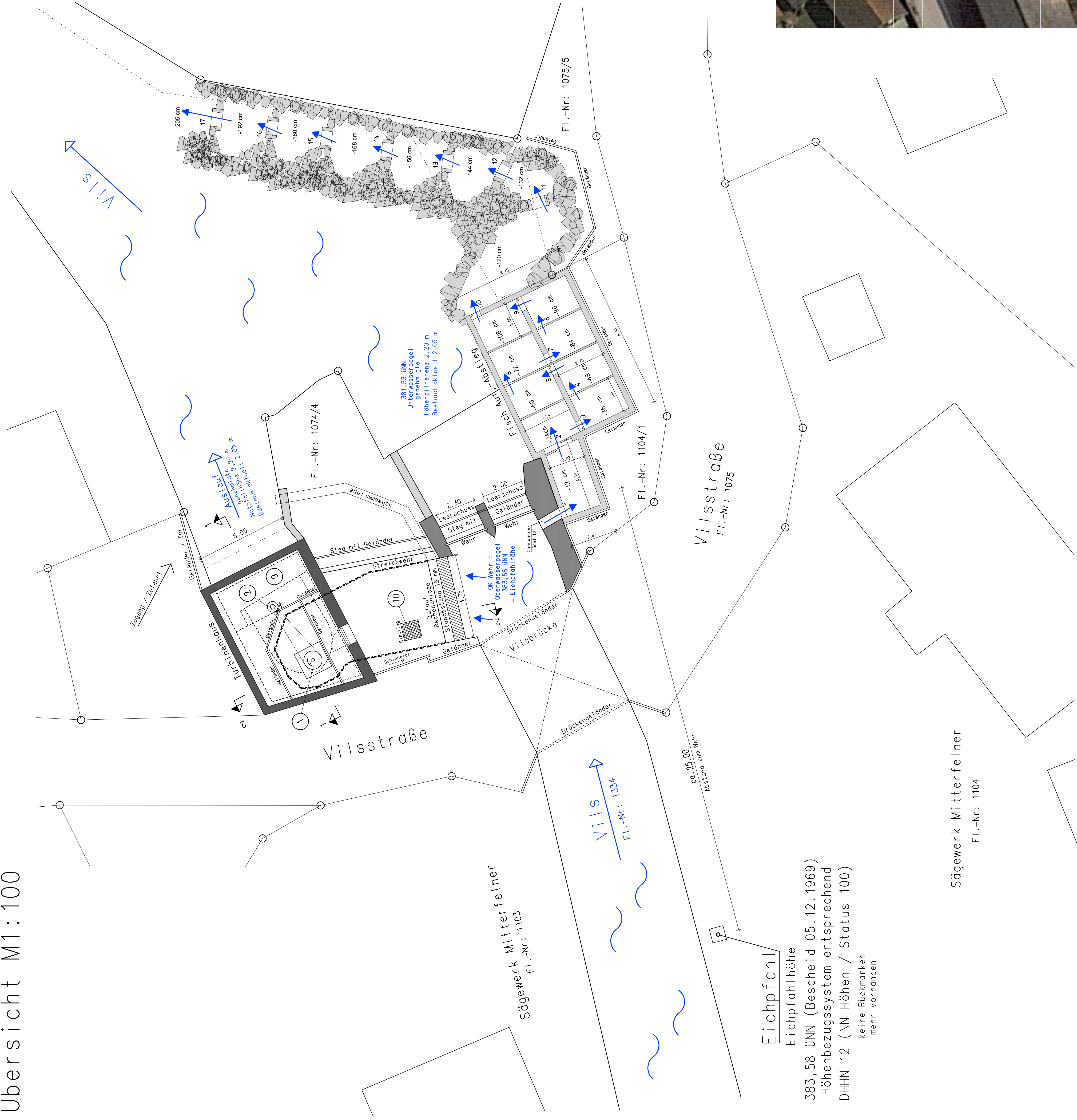
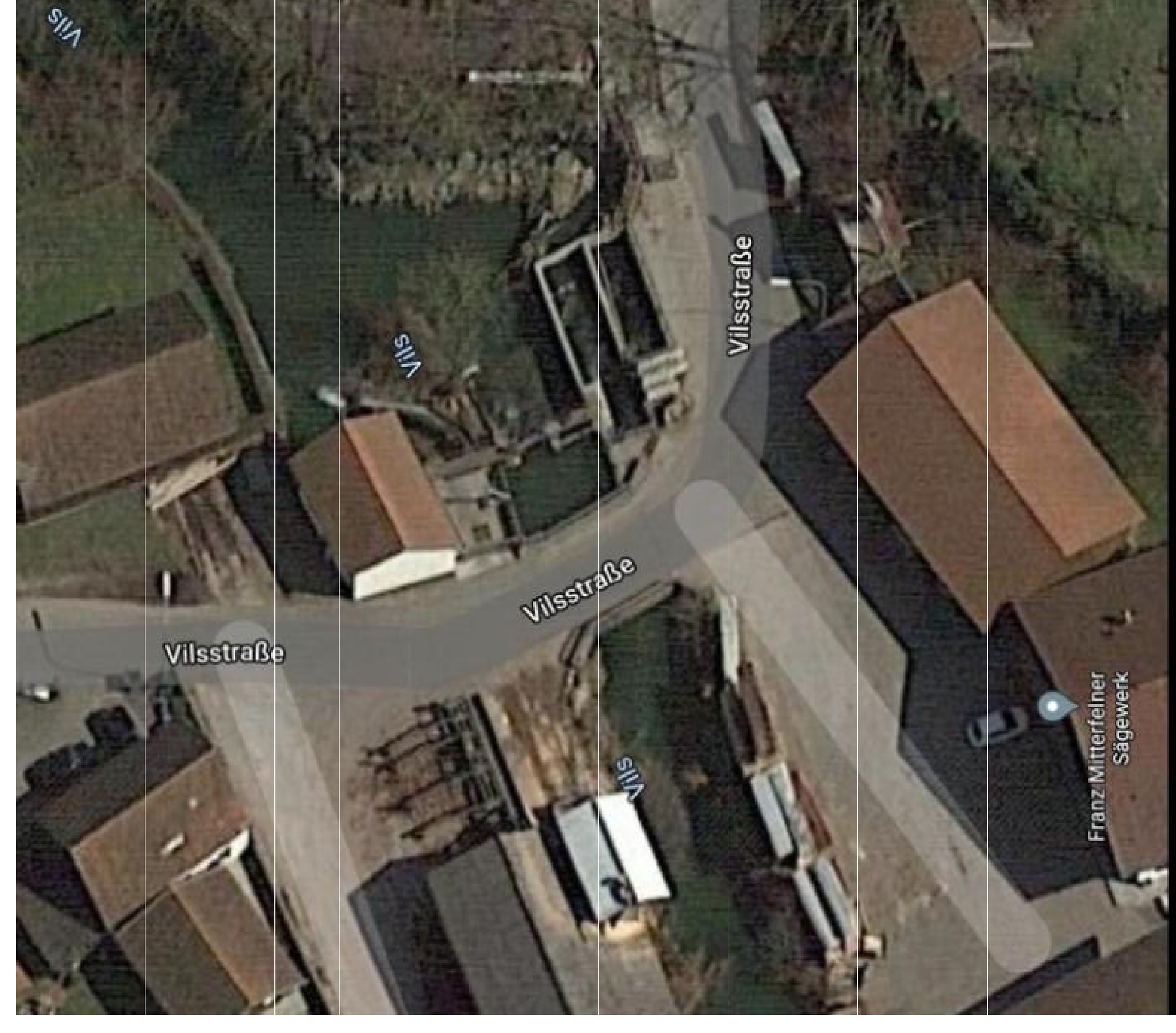

Eichpfahl
 Eichpfahlhöhe
 383,58 üNN (Bescheid 05.12.1969)
 Höhenbezugssystem entsprechend
 DHHN 12 (NN-Höhen / Status 100)
 keine Rückmarken
 mehr vorhanden

PLANNUMMER:	B 1
BAUVERFAHREN:	Wasserkraftanlage an der Vils Einschl. Fisch Auf- und Abstieg
MASSSTAB:	1:100 (Lageplan M1:250)
STANDORT:	Gemeinde Reischbach Vilsstraße 9 / Obermünchs Dorf 94419 Reischbach Gemarkung Oberhausen Fl.-Nr.: 1074/4 Gewässer Vils
DATE:	15.01.2021
GRUNDSTÜCKS-EIGENTUMER:	Mitterfelner Franz
BETRIEBER:	Vilsstraße 9 / Obermünchs Dorf 94419 Reischbach