

H= 100 m
 T= 2,500 m
 f= -0,031 m
 H= 75 m TS= 394,588 m
 T= 3,563 m KM= 0+017,962 KNICK
 f= 0,085 m TS= 394,897 m
 TS= 393,834 m KM= 0+033,380
 KM= 0+007,190

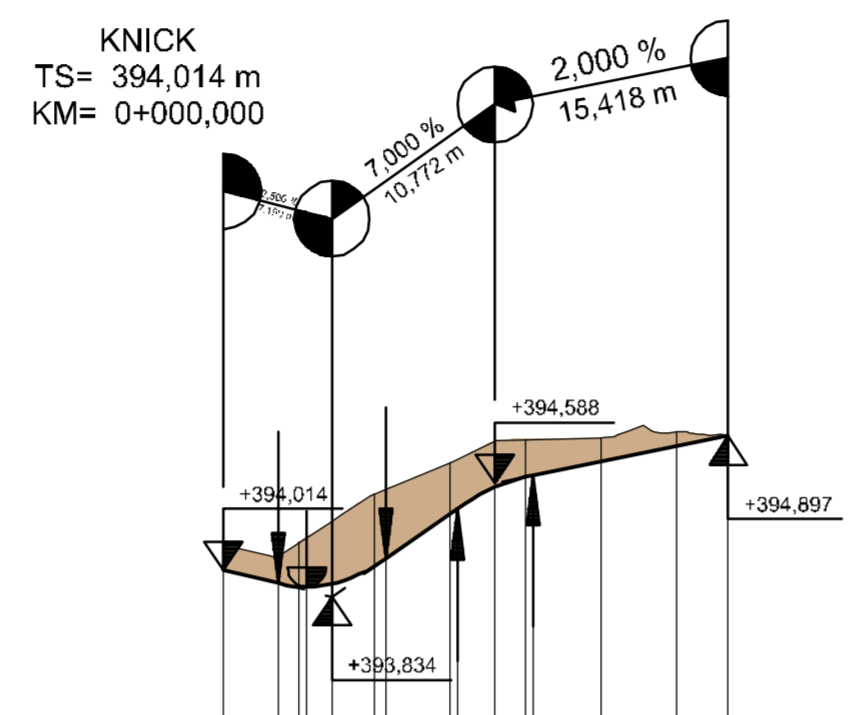

M = 1:500/50
 NHN 393,00

Station	0,000	3,627	5,000	7,190	10,000	15,000	17,962	20,000	20,462	25,000	30,000	33,380
	394,014	393,923	393,902	393,900	394,035	394,381	394,413	394,557	394,628	394,729	394,829	394,897
Gradiente	0,000	3,627	5,000	7,190	10,000	15,000	17,962	20,000	20,462	25,000	30,000	33,380
Gelände	394,167	394,195	394,195	394,511	394,721	394,873	394,884	394,923				

Station 0+000

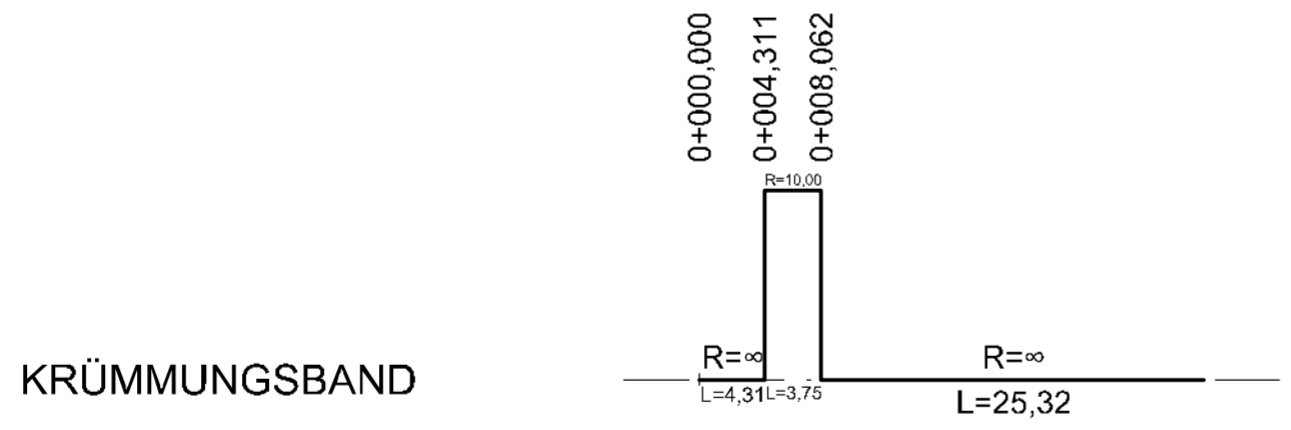

KRÜMMUNGSBAND

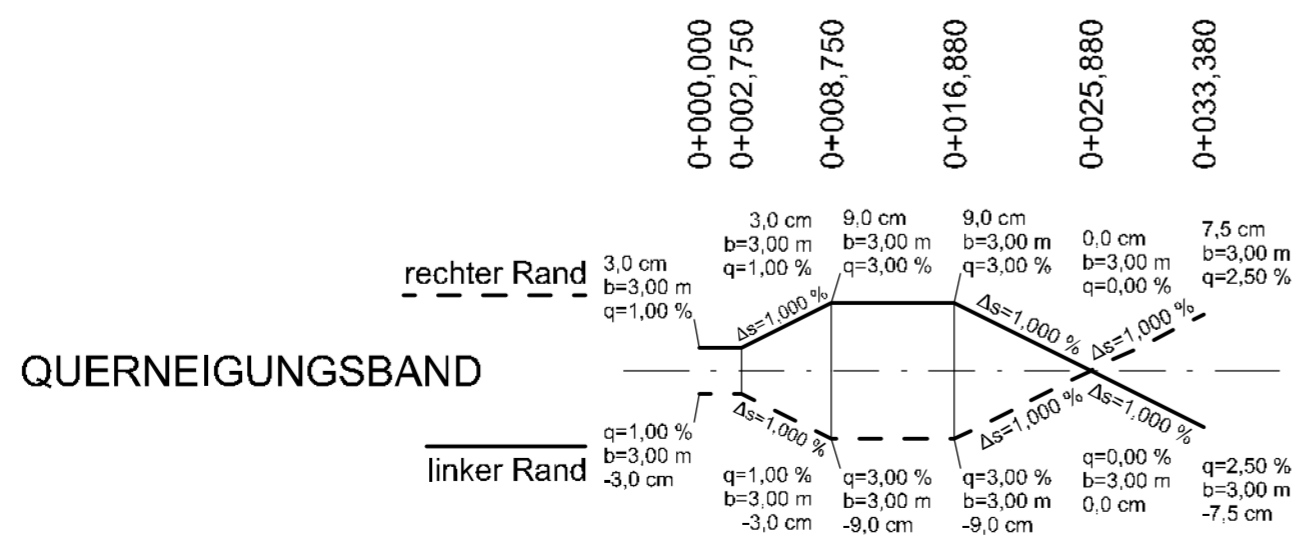

QUERNEIGUNGSBAND

Zeichenerklärung

- Gradientenhochpunkt
 - Gradiententiefpunkt
 - Ausrundungsbeginn Kuppe / Ausrundungsende Wanne
 - Längsneigung und Abstand zum nächsten Neigungsbrechpunkt
 - Damm
 - Einschnitt
- H = 15 000m
 T = 362,155m
 f = 4,372m
 km 0+601,335
 hTS= 415,868m
- Neigungsbrechpunkt mit Angabe von:
 Ausrundungshalbmesser,
 Tangentenlänge,
 Stichhöhe,
 Bau-km,
 Höhe Tangentenschnittpunkt,

Index	Art der Änderung	Datum geänd.	Name geänd.	Datum gepr.	Name gepr.
Bauherr: Gemeinde Mengkofen			Datum Name		
bearbeitet:			15.12.2020	Höchstetter	
gezeichnet:			03.05.2021	Höchstetter	
Landkreis: Dingolfing - Landau			geprüft:	14.05.2021	Scholz
Bauvorhaben: Hochwasserschutz am Kattenbach im Orsteil Weichshofen			Maßstab: 1:500/50	Anlage: 6.4	
			Projektnummer: MHW150	Plan-Nr.: HP7.40	
			Koordinatenreferenzsystem: ETRS89 / UTM - Zone 32		
Genehmigungsplanung			Höhen Bezugssystem: DHHN2016 (NHN)		
Planbezeichnung: Höhenplan Anschluss Finkenstraße					
Datum 11.06.2021		Unterschrift Entwurfsverfasser		Datum Unterschrift Vorhabensträger	

BERATENDE INGENIEURE Stelzenberger, Scholz & Partner
 Partnerschaftsgesellschaft mbB
 Sarchinger Feld 1 • 93092 Barbing
 Tel.: 09401 5284-0 • www.s2bi.de