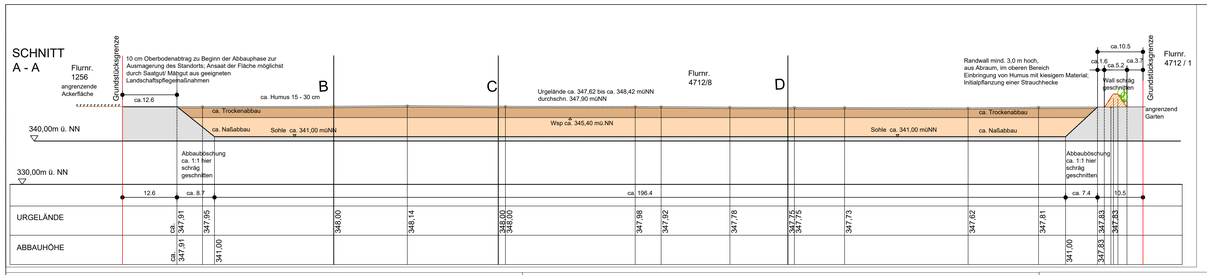

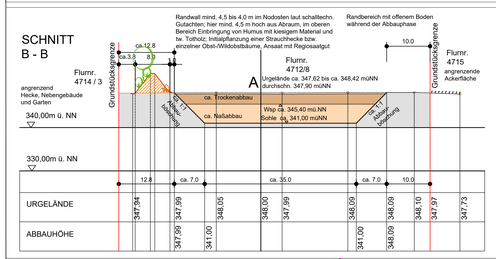

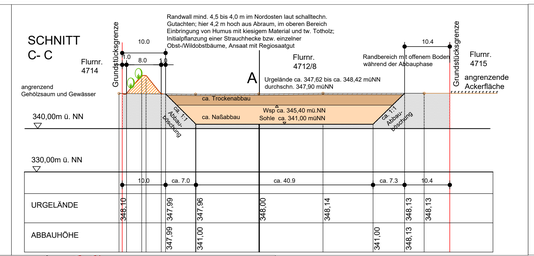

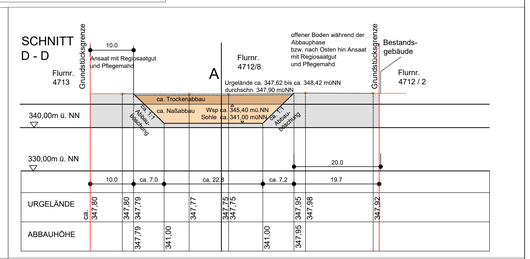

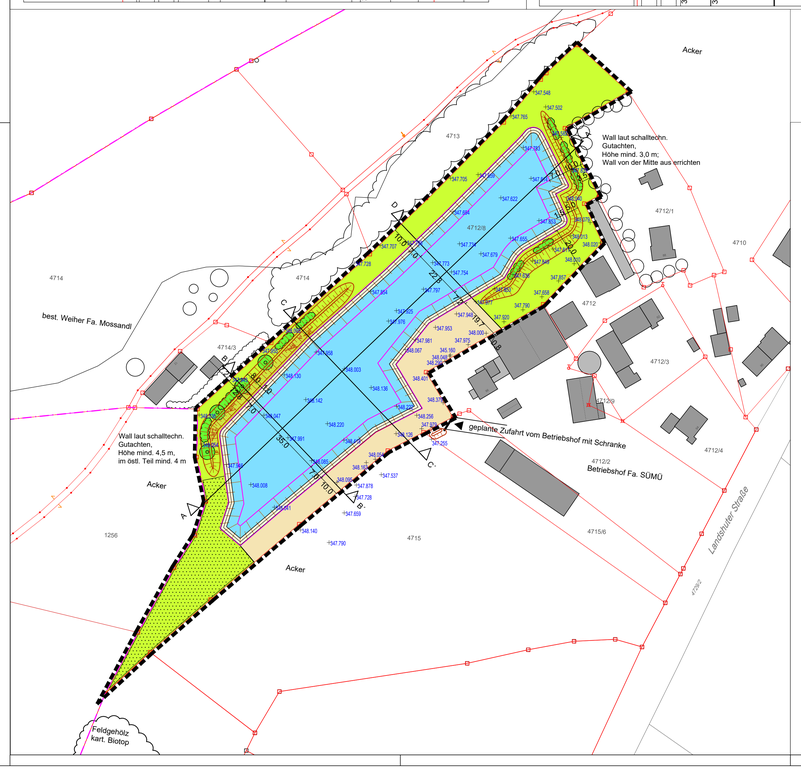

Zeichenerklärung

- Umgrenzung Antragsfläche 18.369 m²
- Abbaugrenze mit Unterkante Abbau
- Abbauböschung
- B B' Kennzeichnung Schnitte m. Blickrichtung
- 548.138 Bestandshöhen
- Wall laut schalltechn. Gutachten, Höhe im Osten mind. 3 m, im Nordwesten mind. 4,0 m bis 4,5 m
- ca. Wasserfläche durch Abbau
- ca. Abbauböschung oberhalb der Wasserfläche (m. anst. Material ohne Ansaaten o.ä.)
- Bereich mit Ansaat mit Regiosaatgut zum größeren Teil bereits während der Abbauphase, Mahd der ebenen Flächen 2- bis 3-mal jährlich mit Mähgutabfuhr, an Wällen Sukzession zulassen und Mahd/ Ausschneiden bei Bedarf
- Einbringung v. Totholz /Kies/Sand zur Förderung v. Reptilien vor Hecken ausmähen bei Bedarf schon während Abbauphase (um Verbuschung/ Zuwaschsen zu verhindern)
- ca. Bereich mit Oberbodenabtrag ca. 10 cm tief zu Beginn der Abbauphase zur Ausmagerung des Standorts, Ansaat möglichst mit Saatgut/ Mähgut aus Landschaftspflegeflächen (bzw. falls nicht verfügbar Regiosaatgut), Pflegemahd mit Mähgutabfuhr in fachl. Abstimmung m. UNB und LPV
- Bereich während des Abbaus mit offenen Boden; (später zum Ende des Abbaus Rasenfläche)
- Initialpflanzung Strauchhecke (2-reihig) und Einzelbäume (autochthone Pflanzen) bzw. Wildobst/ Obst
- ca. Gehölzbestand außerhalb nachrichtlich
- Bestandsgebäude lt. dig. Flurkarte
- Flurstücksgrenze

Antrag auf Kiesabbau der Fa. SÜMÜ Transport GmbH auf Flurnr. 4712/8 Gemarkung Mamming in Rosenau, Gemeinde Mamming

Gemarkung	Mamming	Gemeinde	Mamming
Landkreis	Dingolfing-Landau	Reg.-Bezirk	Niederbayern

Abbauplan
Grundriss und Schnitte

Antragsteller: Firma SÜMÜ Transport GmbH
Landshuter Str. 96,
94437 Mamming-Rosenau

Bauort: Flur-Nr. 4712/8
Gemarkung und Gemeinde Mamming,
Landkreis Dingolfing-Landau

Grundstücke/Nachbarflächen:

Jeweils Gemarkung Mamming:
Flurnr. 4712, 4712/ 4

Flurnr. 4712/ 2, 4712/ 1,
4715/ 6

Flurnr. 4714/ 3

Flurnr. 4714, 4713
Flurnr. 4715

Flurnr. 4710

Flurnr. 1256, Gmkg. Gottfrieding

Datum: 01.12.2020

Grundriss M 1 : 1000
Schnitte M 1 : 500

Planungsbüro Inge Haberl
Dipl. Ing. Landschaftsarchitektin
Deggendorfer Str. 32, 94522 Wallersdorf
Tel.: (09933) 902013, Fax: (09933) 902014
E-mail: Inge.Haberl@t-online.de