

Schnitt 1-1

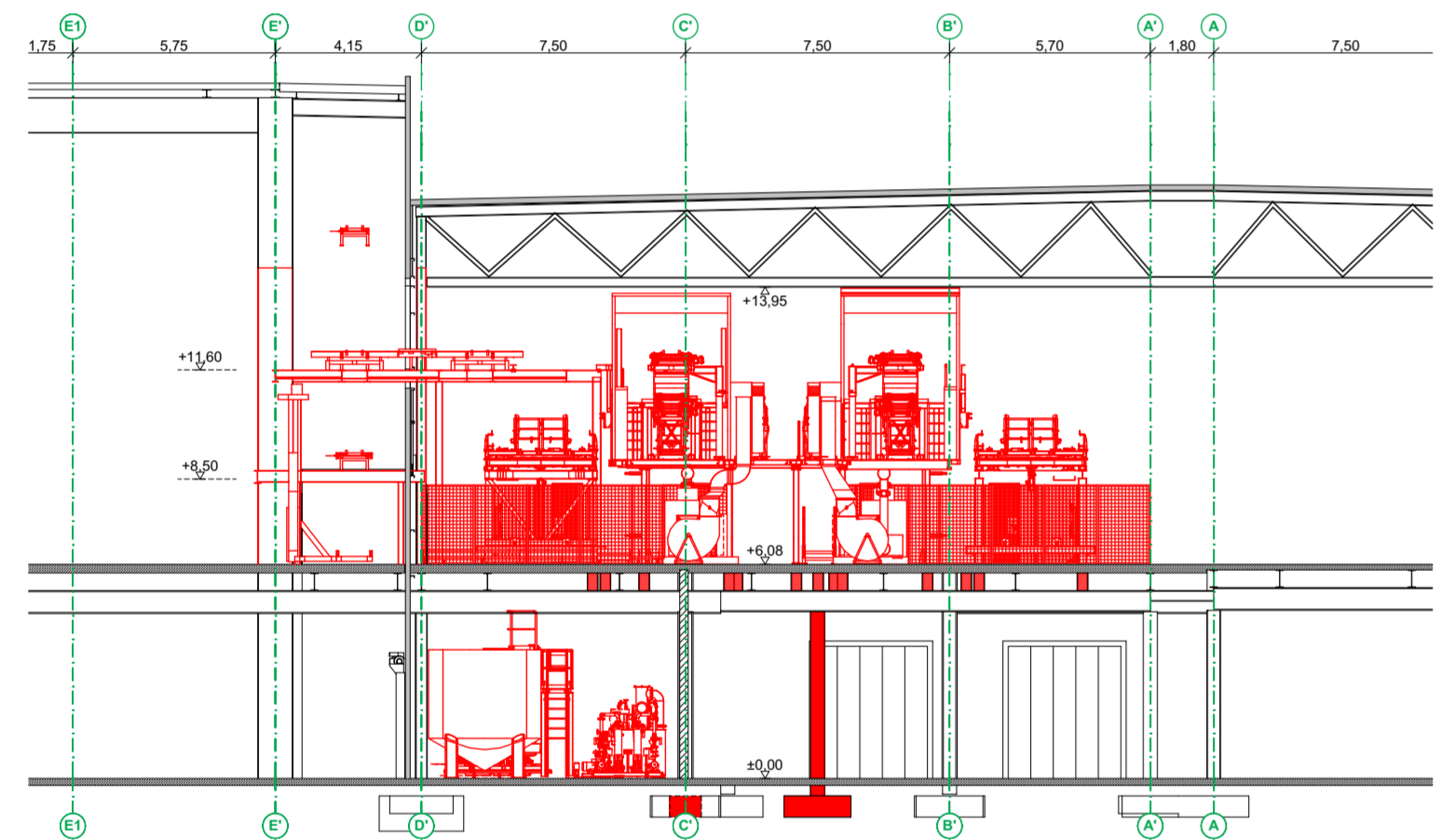

Schnitt 2-2

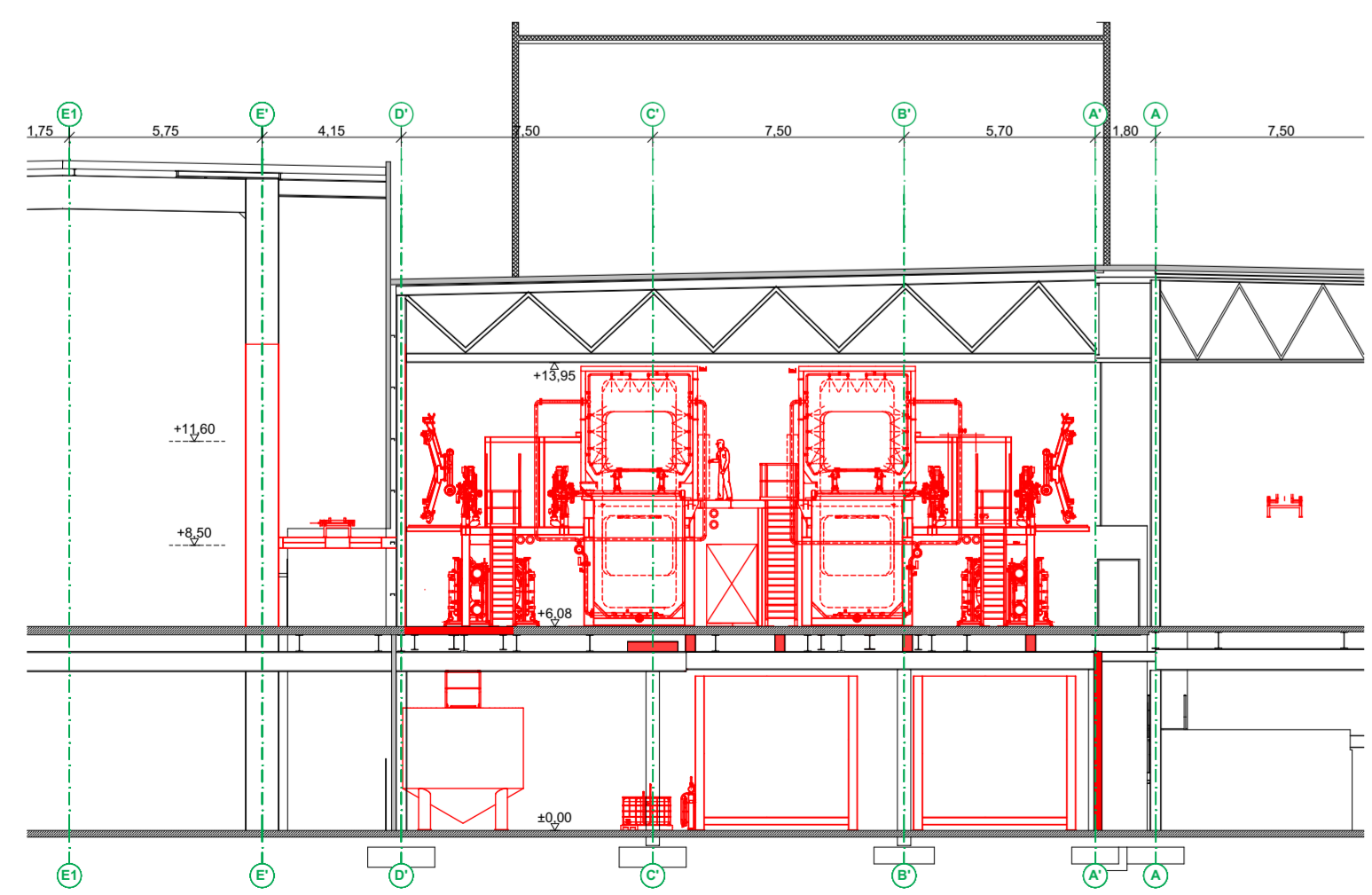

Schnitt 3-3

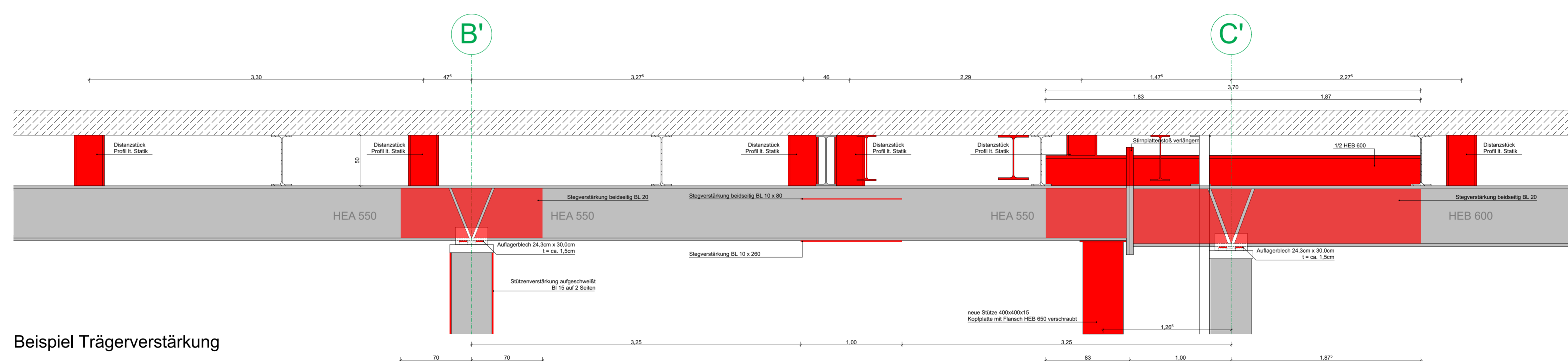

Beispiel Trägerverstärkung

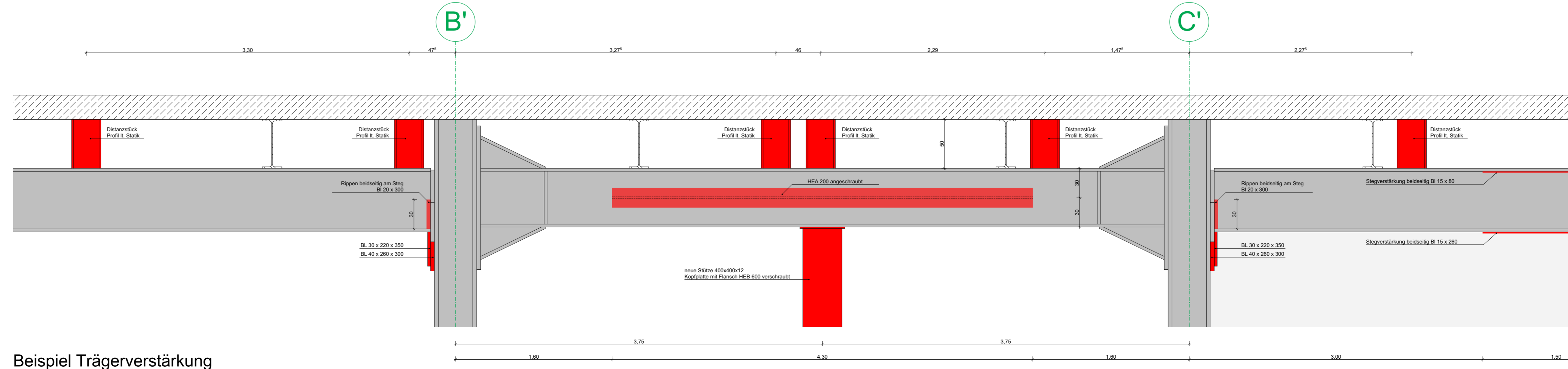

Beispiel Trägerverstärkung

Für Maßnahme 8 wurde ein Bauantrag nach BayBo (AZ 40-B-327-2019) eingereicht

Für Maßnahme 9 wurde ein Bauantrag nach BayBo (AZ 40-B-96-2019) eingereicht

Eingabe

Datum 31.07.2019 Plan - Nr. G-015 Fertigung

Fl.Nr. 1603, Gemarkung Dingolfing BMW AG 80788 München

Bauherr und Grundeigentümer BMW AG 80788 München

Bauvorlageberechtigter Ulrike Popp, Architektin

München, den 31.07.2019

Bauherr: **BMW AG**

Projekt: 02.40040.0, 040.2, 040.5, 040.8/Ersatz und Betrieb KTL-Anlagen

Inhalt: Schritte 1-1, 2-2, 3-3 Neubau

Planer: COPLAN AG Hofmark 35 D-84307 Eggenfelden

Abteilung: PA-3

Postanschrift: 84130 Dingolfing

Telefon: 08731776-0

Werk: 02.40

BMW-Projekt-Nr. Freigabedatum 17120029

Stand: 31.07.2019

Bearbeiter: pu_mah

E-Mail: ulrike.popp@coplan-online.de

