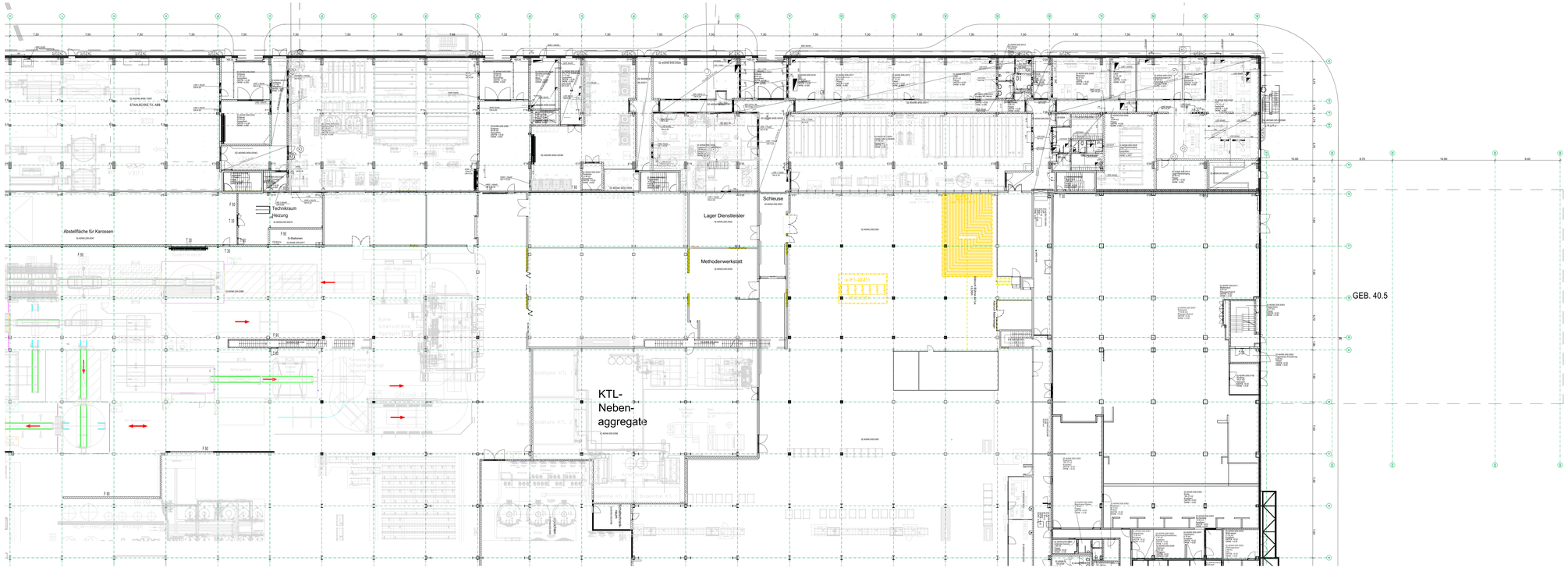

Für Maßnahme 8 wurde ein Bauantrag nach BayBo (AZ 40-B-327-2019) eingereicht

Für Maßnahme 9 wurde ein Bauantrag nach BayBo (AZ 40-B-96-2019) eingereicht

Eingabe

Datum	Plan - Nr.	Fertigung
31.07.2019	G-002	

Fl.Nr. 1603, Gemarkung Dingolfing	BMW AG 80788 München
Bauherr und Grundeigentümer	BMW AG 80788 München
Bauvorlageberechtigter	Ulrike Popp, Architektin
München, den 31.07.2019	

Bauherr: **BMW AG**

Abteilung: PA-2
Postanschrift: 84130 Dingolfing
Telefon: 08731/76-0

Projekt:	02.40/040.0, 040.2, 040.5, 040.9/Ersatz und Betrieb KTL-Anlagen	Werk 02.40	Gebäude	Ebene ±0.00m
		BMW-Projekt-Nr. 17120029	Freigabedatum	Maßstab 1:200
Inhalt:	Grundriss Abbruch Gn Ebene	Dateiname BAU_EN_0240_0402_G0000_BAUP_XXXXXXXX_G-002 _COP_Grundriss-Abbruch_=_		
		Stand 31.07.2019	Plan - Nr. G-002	Fertigung

Planer: COPLAN AG
Hofmark 35
D-84307 Eggenfelden

Bearbeiter	Telefon	Telefax
pu, mah	08731/326118-3	08731/326118-9

E-Mail
ulrike.popp@coplan-online.de