

Legende

- vorläufig zu sicherndes (ermitteltes) Überschwemmungsgebiet Kollbach
- festgesetztes Überschwemmungsgebiet Kollbach, Lkr. Rottal-Inn
- Gewässer
- Gemeinde
- Landkreis

124,4
Wasserspiegel des ermittelten Überschwemmungsgebiets in m ü. NHN

- Flurstück
- Gebäude
- betroffenes Gebäude

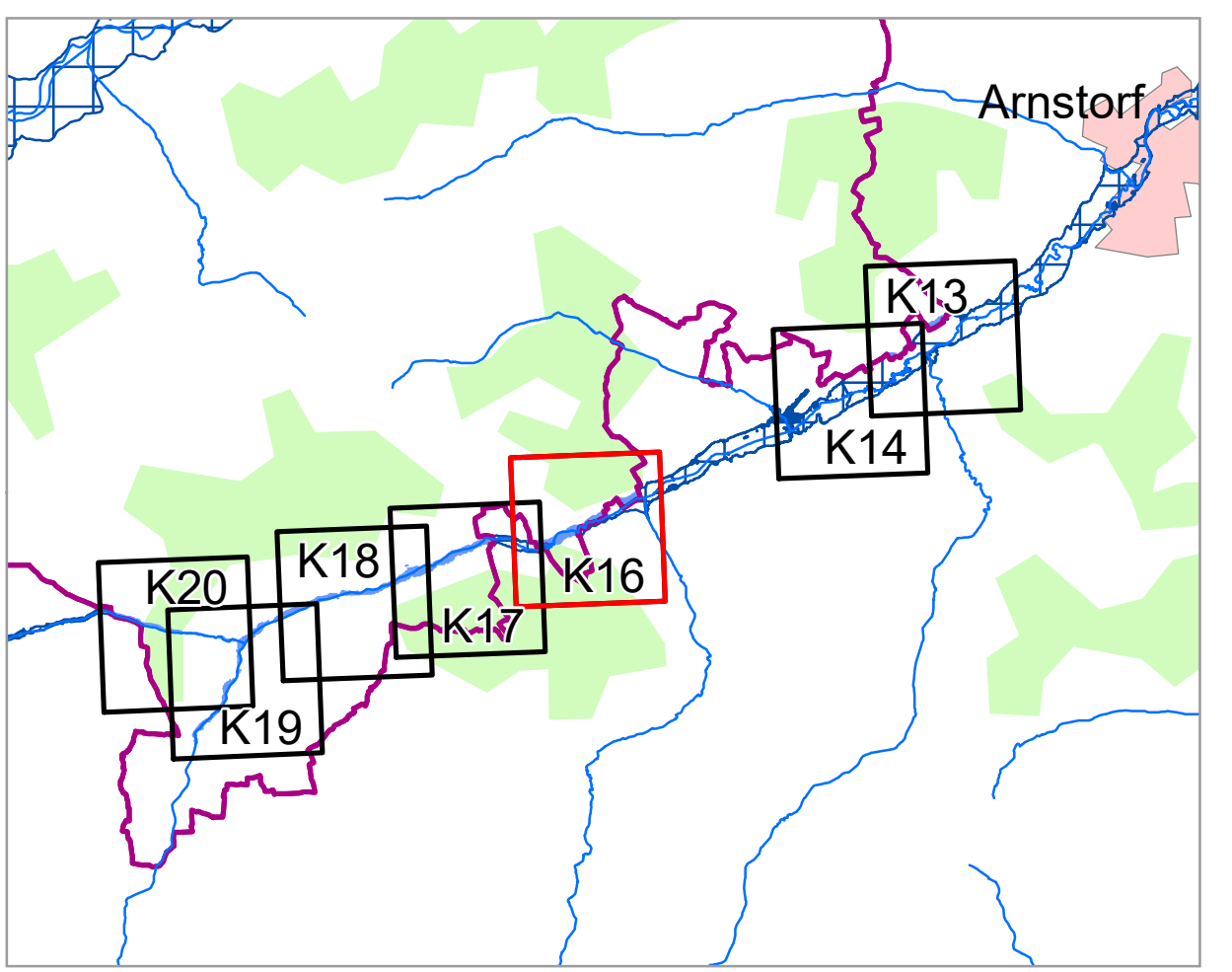

<p>Geobasisdaten: Amtliches Liegenschaftskataster-Informationssystem (ALKIS) 1:1000 Fachdaten: © Bayerische Vermessungsverwaltung 2022 Informationssystem Wasserwirtschaft</p>		
<p>Vorhaben: Gew II und III, Kollbach Fluss-Arm 0,00 - 41,03 Vorläufige Sicherung des Überschwemmungsgebiets</p>	<p>Anlage: 4</p>	
<p>Vorhabensträger: Wasserwirtschaftsamt Landshut</p>	<p>Plan-Nr.: K16</p>	
<p>Landkreis: Dingolfing-Landau Gemeinde: Markt Eichendorf, Markt Simbach, Markt Reisbach hier: Markt Simbach</p>		
<p>Maßstab: 1 : 2 500</p>	<p>Detailkarte</p>	<p>Ausgabe vom: 01.12.2022 Ersatz für: Ursprung:</p>
<p>Wasserwirtschaftsamt Landshut</p>		
<p>Entwurfverfasser</p>	<p>entworfen gezeichnet</p>	<p>Datum, Name 11/2022 Baumg. 11/2022 Baumg.</p>
<p>Datum</p>	<p>Unterschrift</p>	<p>geprüft 12/2022 Dasch</p>